



Montessori: El ayer y el mañana de la educación

Centenario de la Primera Escuela Montessori en España

Girona - 4 y 5 de abril de 2014

Organiza
Asociación Montessori Española



**Asociación
Montessori
Española®**

Programa

Montessori: El ayer y el mañana de la educación. Centenario de la Primera Escuela Montessori en España

Viernes 4 de abril (Sala sinfónica del Auditorio de Girona-Passeig de la Devesa, 35. Girona)

17:00-18:00 Recepción, apertura y bienvenida

18:00-19:00 Montessori ayer: La historia de la pedagogía Montessori en España
Dr. JOAN SOLER, Profesor de historia de la pedagogía de la Universidad de Vic (Barcelona)

19:15-20:15 Montessori mañana: Montessori y la neurociencia
JULIA VOLKMAN, Master's Candidate in Psychology en la Universidad de Harvard (Boston). Mentor Montessori Teacher

21:00-23:00 Cena de celebración del Centenario

Sábado 5 de abril (Colegio CCE Montessori-Palau-Camí Vell de Fornells, 33. Girona)

09:00-10:00 El niño, el padre del hombre. La etapa de los 3 a los 6 años
EDUARDO JOSÉ CUEVAS GONZÁLEZ, Director del AMI Montessori Training Centre of British Columbia en Vancouver (Canadá)

10:00-10:15 Experiencia en cápsula 1

10:30-11:00 Visitas Stands/Descanso

11:00-11:15 Experiencia en cápsula 2

11:30-12:30 El programa Montessori de los 6 a los 12 años
PROFESORES Y ALUMNOS, Complex Cultural i Esportiu Montessori Palau (CCEMP)

12:30-13:30 El ambiente preparado en la etapa adolescente
DAVID KAHN, Director Ejecutivo de NAMTA (National American Montessori Teacher Association)

13:30-15:00 Comida en el colegio, visitas stands, ruta vertical por los espacios y aulas CCEMP

15:00-15:15 Experiencia en cápsula 3

15:30-16:30 La importancia de los primeros tres años de vida
SILVIA DUBOVOY, Directora del AMI Montessori Training Centre of San Diego (California, EUA)

16:30-16:45 Visitas Stands/Descanso

16:45-17:30 Las matemáticas de los 6 a los 18 años: De lo concreto a lo abstracto, de lo abstracto a lo concreto, de la infancia a la edad adulta
MICHAEL WASKI, Matemático y profesor del Adolescent Orientation Montessori course AMI

17:30-18:00 Clausura

Nuestros Ponentes



Joan Soler Mata

Profesor de historia de la pedagogía de la Universidad de Vic (Barcelona)

Maestro, pedagogo, asesor editorial e investigador. Joan Soler es Doctor en Pedagogía por la Universidad de Barcelona y actualmente es profesor del Departamento de Pedagogía y de la Facultad de Educación, Traducción y Ciencias Humanas de la Universidad de Vic, Barcelona. Co-dirige la revista *Educació i Història* y es miembro del Grupo interuniversitario de la Escuela Rural y del grupo de investigación Educativa de la Universidad de Vic.

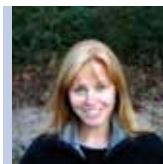

Julia Volkman

Master's Candidate in Psychology en la Universidad de Harvard (Boston)

Escritora, maestra, asesora neurocientífica y consultora educativa. Es supervisora del Northeast Montessori Institute (American Montessori Society, AMS). Posee el diploma AMI 3 to 6 por el Montreal Montessori Training Centre. Ha sido miembro del equipo docente de los estudios de psicología de la Universidad de Harvard, en las áreas de Cerebro, Salud y Educación, donde actualmente es candidata a Máster en Psicología.



Eduardo José Cuevas González

Dtor. del Montessori Training Centre of British Columbia en Vancouver (Canadá)

Educador, director de escuela, formador AMI de guías 3-6, examinador y consultor de maestros y padres. Obtuvo su propio diploma AMI en el primer curso de la Association Montessori Internationale (AMI) de la ciudad de México. Es graduado y Máster en Educación Primaria por la Universidad de Loyola en Baltimore, Maryland. Actualmente cursa el doctorado en Currículo y Enseñanza en la Universidad de British Columbia, Canadá.



David Khan

Dtor. Ejecutivo de NAMTA (National American Montessori Teacher Association)

Es el director ejecutivo de la North American Montessori Teacher (NAMTA), asociación con más de 30 años de historia y del NAMTA's Montessori Orientation to Adolescent Studies. Es el fundador y director de la Montessori School's Adolescent Community in Huntsburg, de Hersey, OH y fundador emérito de la Montessori High School en la University Circle, Cleveland, OH.

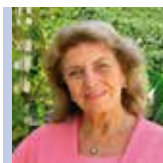

Silvia C. Dubovoy, Ph.D

Directora del AMI Montessori Training Centre of San Diego (California, EUA)

Formadora AMI de guías 0-6 y directora de los cursos de formación del Máster universitario en Pedagogía Montessori de la Universidad de Vic, Barcelona y del Montessori Institut of San Diego. Académica e investigadora de la Association Montessori Internationale (AMI), posee los diplomas de AMI 0 a 3 años, 3 a 6 y Educación Especial. Fue miembro del Comité Pedagógico de la AMI, en la central de Ámsterdam, desde 1982 hasta 2010.



Michel Waski

Matemático y profesor del Adolescent Orientation Montessori course AMI

Graduado en matemáticas y música por la Universidad Estatal de Kent, Máster en Administración Educativa y candidato a Máster en Matemáticas por la universidad de San Bernardino, California. Posee el Diploma AMI Montessori Orientation of Adolescents Studies, curso del que forma parte del equipo docente, y el Diploma AMI 6-12 por el Fondazione Centro Internazionale Studi Montessoriani de Bérgamo, Italia.

Montessori y la Neurociencia

Viernes 4 de abril de 2014 / 19:15h - 20:15h

Sala sinfónica del Auditorio de Girona-Passeig de la Devesa, 35. Girona

JULIA VOLKMAN, Master's Candidate in Psychology en la Universidad de Harvard (Boston). Mentor Montessori Teacher



Inscripciones, tarifas y formas de pago

La **inscripción** debe cumplimentarse on-line y se confirmará la inscripción una vez realizado el pago. www.asociacionmontessori.net

El **pago** se efectuará mediante transferencia bancaria a la siguiente cuenta: **ES72-075-0106-44-0600601792** (entregar comprobante del banco en la recepción).

PRECIO (la inscripción incluye la comida del sábado)

Participantes socios antes 15-03: **125€**

Participantes socios después 15-03: **150€**

Participantes no socio antes 15-03: **175€**

Participantes no socio después 15-03: **190€**

Estudiantes antes 15-03: **50€**

Estudiantes después 15-03: **75€**

Solo conferencias viernes: **10€**

Cena Celebración: **40€**

Alojamiento durante el Centenario (hoteles colaboradores)

Hotel Ultonia *** (www.hotelultoniagirona.com)

Hotel Ciutat de Girona **** (www.ciutatdegironahotel.com)

Hotel Carlemany **** (www.carlemanyhotel-girona.com)

Hotel Nord **** (www.nord1901.com)

Efectuar la reserva antes del 15 de marzo.

Comité Organizador

CCE Montessori-Palau Girona
Montessori Zaragoza

Colabora

Universitat de Vic
Ajuntament de Girona



**Asociación
Montessori
Española®**